

Energetická Náročnost Budov
Protokol pro průkaz energetické náročnosti budovy

PROTOKOL PRŮKAZU

<input type="checkbox"/> Nová budova	<input type="checkbox"/> Prodej budovy nebo její části	<input type="checkbox"/> Pronájem budovy nebo její části
<input type="checkbox"/> Větší změna dokončené budovy		
<input type="checkbox"/> Budova užívaná orgánem veřejné moci	<input type="checkbox"/> Jiný účel zpracování:	

Základní informace o hodnocené budově

Identifikační údaje budovy

Adresa budovy (místo, ulice, popisné číslo, PSČ):	Unhošť, parc. č. 372/9, 372/13, 372/35, 372/55, 372/6, 372/7, 372/32, 372/33, k.ú. Unhošť, 273 51
Katastrální území:	Unhošť
Parcelní číslo:	372/9, 372/13, 372/35, 372/55, 372/6, 372/7, 372/32, 372/33
Předpokládané datum uvedení budovy do provozu:	2020
Vlastník nebo stavebník:	Residential Estates, s.r.o.
Adresa:	Praha 5 - Stodůlky, Jeremiášova 2722/2, 155 00
IČ	24138819
Tel./e-mail:	
Další vlastník:	
Adresa:	
IČ	

Typ budovy

<input type="checkbox"/> Rodinný dům	<input type="checkbox"/> Bytový dům	<input type="checkbox"/> Budova pro ubytování a stravování
<input type="checkbox"/> Administrativní budova	<input type="checkbox"/> Budova pro zdravotnictví	<input type="checkbox"/> Budova pro vzdělávání
<input type="checkbox"/> Budova pro sport	<input type="checkbox"/> Budova pro obchodní účely	<input type="checkbox"/> Budova pro kulturu
<input type="checkbox"/> Jiný druh budovy – popis:		

Geometrické charakteristiky budovy

	Jednotky	
Objem budovy V (objem částí budovy s upraveným vnitřním prostředím vymezený vnějšími povrchy konstrukcí obálky budovy)	[m ³]	7 283
Celková plocha obálky budovy A (součet vnějších ploch konstrukcí ohraničujících objem budovy V)	[m ²]	2 752
Objemový faktor tvaru budovy A/V	[m ² /m ³]	0,38
Celková energeticky vztažná plocha budovy A _c	[m ²]	2 282

Druhy energie (energonositelů) užívané v budově

<input type="checkbox"/> Elektřina	<input type="checkbox"/> Hnědé uhlí	<input type="checkbox"/> Kusové dřevo, dřevní stěpka	<input type="checkbox"/> Topný olej
<input type="checkbox"/> Zemní plyn	<input type="checkbox"/> Černé uhlí	<input type="checkbox"/> Dřevěné peletky	<input type="checkbox"/> Propan-butan/LPG

- Soustava zásobování tepelnou energií
 podíl OZE: do 50% včetně nad 50% do 80% včetně nad 80%
- Energie okolního prostředí
 účel: na vytápění pro přípravu teplé vody na výrobu elektrické energie
- Jiná paliva nebo jiný typ zásobování:

Druhy energie dodávané mimo budovu

<input type="checkbox"/> Elektřina	<input type="checkbox"/> Teplo	<input type="checkbox"/> Žádné
------------------------------------	--------------------------------	--------------------------------

Stručný popis energetického a technického zařízení budovy

Vytápění je teplovodní. Zdrojem ohřevu topné a teplé užitkové vody je plynový kondenzační kotel (2 ks) o výkonu 96 kW. Otopná soustava je dvourubková s nuceným oběhem vody a nízkoteplotním spádem pro mokry systém podlahového vytápění. Větrání je přirozené. K ohřevu TUV slouží nepřímotopný zásobník o objemu 1000 l napojený na plynové kondenzační kotle. Rozvody TUV jsou s cirkulací. Na spotřebě elektrické energie pro osvětlení se podílí výhradně zářivky, převážně s elektronickým předřadníkem.

Stručný popis budovy

Předmětným objektem o vnějších rozměrech 13,6 m x 45,1 m je bytový dům SO-01 sestávající z 18 bytů 2+KK a 6 bytů 4+KK. Je nepodsklepen s čtyřmi vytápěnými nadzemními podlažními. Má plochou střechu. Svislá okna jsou plastová. Svislá okna jsou s izolačním trojsklem plněným argonem. Konstrukce střechy nad vytápěným prostorem je tvořena ze stropních panelů SPIROLL 200 mm o tl. 200 mm, je chráněna proti vniknutí vlhkosti a par zevnitř objektu a je zateplena deskami z pěnového polystyrénu bez bližšího označení o tl. 300 mm. Konstrukce terasy nad vytápěným prostorem je tvořena ze stropních panelů SPIROLL 265 mm o tl. 265 mm, je chráněna proti vniknutí vlhkosti a par zevnitř objektu a je zateplena deskami z pěnového polystyrénu bez bližšího označení o tl. 220 mm. Vnitřní stropní konstrukce je tvořena ze stropních panelů SPIROLL 265 mm o tl. 265 mm a z betonové mazaniny o tl. 64 mm a vrstvou polystyrénbetonu o tl. 30 mm. Vnější stěny jsou tvořeny z cihel POROTHERM 25 AKU SYM o tl. 250 mm a zatepleny deskami z pěnového polystyrénu bez bližšího označení o tl. 150 mm. Vnitřní příčky (250) jsou tvořeny z cihel POROTHERM 25 AKU SYM o tl. 250 mm. Vnitřní příčky (190) jsou tvořeny z cihel POROTHERM 19 AKU o tl. 190 mm. Konstrukce podlahy nad terénem je izolována proti zemní vlhkosti a je zateplena deskami z pěnového polystyrénu EPS 100 S o tl. 90 mm. Základy jsou zatepleny svislou okrajovou izolací provedenou deskami z extrudovaného polystyrénu bez bližšího označení o tl. 120 mm a délce 1 m. Celková tepelná ztráta objektu činí 45 974 W, kde 25 861 W je ztráta prostorem a 20 113 W je ztráta větráním.

B) technické systémy

b.1.a) vytápění

Hodnocená budova lžóna	Typ zdroje	Energono-sitel	Pokrytí dílčí potřeby energie na vytápění	Jmenovitý tepelný výkon	Účinnost výroby energie zdrojem tepla	Účinnost distribuce energie na vytápění	Účinnost sčítání energie na vytápění
					$\eta_{H,gen}$	$\eta_{H,dis}$	$\eta_{H,em}$
jednotky	[-]	[-]	[%]	[kW]	[%]	[%]	[%]
Referenční budova	x	x		x	80	85	80
Hodnocená budova/lžóna	Celý objekt	plynový kondenzační kotel (2 ks)	Zemní plyn	100,0	96,0	98,0	88,5

Poznámka: symbol x znamená, že není nastaven požadavek na referenční hodnotu

b.1. b) požadavky na účinnost technického systému k vytápění

Hodnocená budova lžóna	Typ zdroje	Zdroj mimo objekt	Účinnost výroby energie zdrojem tepla		Požadavek splněn
			v budově $\eta_{H,gen}$ nebo COP _{H,gen}	referenčním $\eta_{H,gen,rq}$ nebo COP _{H,gen,rq}	
jednotky	[-]		(%)	(%)	[ano/ne/-]
Celý objekt	plynový kondenzační kotel (2 ks)		98	80	

Poznámka: Hodnocení splnění požadavku je vyžadováno jen u větší změny dokončené budovy v případě plnění požadavku na energetickou náročnost budovy podle § 6 odst. 2 písm. c).

b.2.a) chlazení

Hodnocená budova Izóna	Typ systému chlazení	Energono- sitel	Pokrytí dílčí potřeby energie na chlazení	Jmenovitý chladič výkon	Chladič faktor zdroje chladu $EER_{C,gen}$	Účinnost distri-buce energie na chlazení $\eta_{C,dis}$	Účinnost sdílení energie na chlazení $\eta_{C,em}$
					[-]	[%]	[%]
jednotky	[-]	[-]	[%]	[kW]	[-]	[%]	[%]
Referenční budova	x	x	x	x			
Hodnocená budova/Izóna							

Poznámka: symbol x znamená, že není nastaven požadavek na referenční hodnotu

b. 2. b) požadavky na účinnost technického systému k chlazení

Hodnocená budova Izóna	Typ systému chlazení	Chladič faktor zdroje chladu $EER_{C,gen}$		Požadavek splněn
		hodnoceného systému	referenčního systému	
jednotky	[-]	[-]	[-]	[ano/ne/-]

Poznámka: Hodnocení splnění požadavku je vyžadováno jen u větší změny dokončené budovy v případě plnění požadavku na energetickou náročnost budovy podle § 6 odst. 2 písm. c).

b.3) větrání

Hodnocená budova Izóna	Typ větracího systému	Energono- sitel	Tepelný výkon	Chladič výkon	Úprava vlhkosti	Pokrytí dílčí dodané energie na větrání	Jmenovitý elektrický příkon systému větrání	Jmenovitý objemový průtok větracího vzduchu	Měrný příkon ventilátoru systému nuceného větrání SFP_{ahu}
			[kW]	[kW]		[%]	[kW]	[m ³ /hod]	[W.s/m ³]
jednotky	[-]	[-]	[kW]	[kW]		[%]	[kW]	[m ³ /hod]	[W.s/m ³]
Referenční budova	x	x	x	x	x	x	x	x	1 750
Hodnocená budova/Izóna									

Poznámka: symbol x znamená, že není nastaven požadavek na referenční hodnotu

b.4) úprava vlhkosti vzduchu

Hodnocená budova Izóna	Typ systému vlhčení	Energono- sitel	Jmenovitý elektrický příkon	Jmenovitý tepelný výkon	Pokrytí dílčí dodané energie na úpravu vlhkosti	Účinnost zdroje úpravy vlhkosti systému vlhčení $\eta_{RH+,gen}$
					[%]	[%]
jednotky	[-]	[-]	[kW]	[kW]	[%]	[%]
Referenční budova	x	x	x	x	x	
Hodnocená budova/Izóna						

Poznámka: symbol x znamená, že není nastaven požadavek na referenční hodnotu

Hodnocená budova Izóna	Typ systému odvlhčení	Energono- sitel	Jmenovitý elektrický příkon	Jmenovitý tepelný výkon	Jmenovitý chladič výkon	Pokrytí dílčí dodané energie na úpravu vlhkosti	Účinnost zdroje úpravy vlhkosti systému odvlhčení $\eta_{RH-,gen}$
			[kW]	[kW]	[kW]	[%]	[%]
jednotky	[-]	[-]	[kW]	[kW]	[kW]	[%]	[%]
Referenční budova	x	x	x	x	x	x	
Hodnocená budova/Izóna							

Poznámka: symbol x znamená, že není nastaven požadavek na referenční hodnotu

Energetická náročnost hodnocené budovy**a) seznam uvažovaných zón a dílčí dodané energie v budově**

Hodnocená budova / zóna	Vytápění EP _H	Chlazení EP _C	Nucené větrání EP _F		Příprava teplé vody EP _W	Osvětlení EP _L	Výroba z OZE nebo kombinované výroby elektřiny a tepla	
			Bez úpravy vlhčení	S úpravou vlhčením			Pro budovu	I dodávka mimo budovu
Celý objekt	ano				ano	ano		

b) dílčí dodané energie

ř.	Budova:	Vytápění		Chlazení		Větrání		Úprava vlhkosti		Příprava TUV		Osvětlení	
		Referenční	Hodnocená	Referenční	Hodnocená	Referenční	Hodnocená	Referenční	Hodnocená	Referenční	Hodnocená	Referenční	Hodnocená
[1]	Potřeba energie	81,5	51,3							30,1	30,1	12,1	12,3
[2]	Vypočtená spotřeba energie	149,8	60,4							41,7	35,0	12,1	12,3
[3]	Pomocná energie	0,57	1,13							0,2	0,4		
[4]	Dílčí dodaná energie [2]+[3]	150,4	61,5							41,9	35,5	12,1	12,3
Měrná dílčí dodaná energie* [4]·1000/m ²		65,9	27,0							18,4	15,5	5,3	5,4

*) na celkovou energeticky vztažnou plochou [kWh/(m²·rok)]**c) výrobní energie umístěná v budově, na budově nebo na pomocných objektech**

Typ výroby	Využitelnost vyrobené energie	Vyrobená energie	Faktor celkové primární energie	Faktor neobnovitelné primární energie	Celková primární energie	Neobnovitelná primární energie
jednotky		[kWh/rok]	[-]	[-]	[kWh/rok]	[kWh/rok]
Kogenerační jednotka EP _{CHP} – teplo	Budova					
	Dodávka mimo budovu					
Kogenerační jednotka EP _{CHP} – elektřina	Budova					
	Dodávka mimo budovu					
Fotovoltaické panely EP _{PV} – elektřina	Budova					
	Dodávka mimo budovu					
Solární technické systémy Q _{H,SC,sys} – teplo	Budova					
	Dodávka mimo budovu					
Jiné	Budova					
	Dodávka mimo budovu					

d) rozdělení dílčích dodaných, celkové primární energie a neobnovitelné primární energie podle energonositelů

Ergonositel	Dílčí vypočtená spotřeba energie/Pomocná energie	Faktor celkové primární energie	Faktor neobnovitelné primární energie	Celková primární energie	Neobnovitelná primární energie
	[kWh/rok]	[-]	[-]	[kWh/rok]	[kWh/rok]
Zemní plyn	95 446	1,1	1,1	104 990	104 990
Elektřina	13 838	3,2	3,0	44 281	41 513
				0	0
				0	0
				0	0
Celkem	109 284			149 271	146 504

e) požadavek na celkovou dodanou energii

Referenční budova	[6]	[kWh/rok]	204 435	[8]=[6]/m ²	[kWh/m ² ·rok]	89,6	Splněno [ano/ne]	Ano
Hodnocená budova	[7]		109 284	[9]=[7]/m ²		47,9		

Technické systémy	Vytápění		61,5	
	Chlazení:			
	Větrání:			
	Úprava vlhkosti:			
	TUV		35,5	
	Osvětlení:		12,3	
Obsluha a provoz systémů budovy				
Ostatní – uveďte jaké				
Celkové pro doporučená opatření			109,3	

Opatření	Posouzení vhodnosti doporučených opatření			
	Stavební prvky a konstrukce budovy	Technické systémy budovy	Obsluha a provoz systémů budovy	Ostatní – uvést jaké
Technická vhodnost	Ne	Ne	-	-
Funkční vhodnost	Ne	Ne	-	-
Ekonomická vhodnost	Ne	Ne	-	-
Doporučení k realizaci a zdůvodnění	Ne - nebyla nalezena vhodná opatření.			
Datum vypracování doporučených opatření: -				
Zpracovatel navržených doporučených opatření	-			
Energetický posudek	Energetický posudek je součástí posouzení navržených doporučených opatření			Ne
	Datum vypracování energetického posudku			
	Zpracovatel energetického posudku			

Doplňující údaje k hodnocené budově

Výpočet potřeby tepla na vytápění je proveden dle normy ČSN ISO 13 790 na základě zjednodušeného hodinového kroku výpočtu v souladu s průměrnými měsíčními parametry venkovního prostředí dle TNI 73 0331. Je vytvořen soubor 12 referenčních dnů s hodinovým průběhem (1 referenční den představuje 1 měsíc). Měrná potřeba tepla na vytápění dle TNI 73 0330, která je podstatná pro posuzování pasivního či nízkoenergetického standardu činí 30,2 kWh/m².rok.

Předmětný objekt je nízkoenergetický bytový dům třídy BD 25NE ve smyslu TNI 73 0330.

Předmětný objekt je budova s téměř nulovou spotřebou energie ve smyslu vyhlášky 78/2013 Sb.

Závěrečné hodnocení energetického specialisty

Nová budova nebo budova s téměř nulovou spotřebou energie	
Splňuje požadavek podle § 6 odst. 1	ANO
Třída energetické náročnosti budovy pro celkovou dodanou energii	B

Identifikační údaje energetického specialisty, který zpracoval průkaz

Evidenční číslo průkazu u MPO:	203 241.0	Podpis energetického specialisty 
Jméno a příjmení	Ing. Bruno Vallance	
Číslo oprávnění MPO	093	
Datum vypracování průkazu	21. únor 2019	
Zdroj informací	http://www.mpo-effect.cz/cz/ekis/i-ekis/	

PRŮKAZ ENERGETICKÉ NÁROČNOSTI BUDOVY

SO-01

Unhošť, parc. č. 372/9, 372/13, 372/35, 372/55, 372/6, 372/7, 372/32, 372/33,
k.ú. Unhošť, 273 51

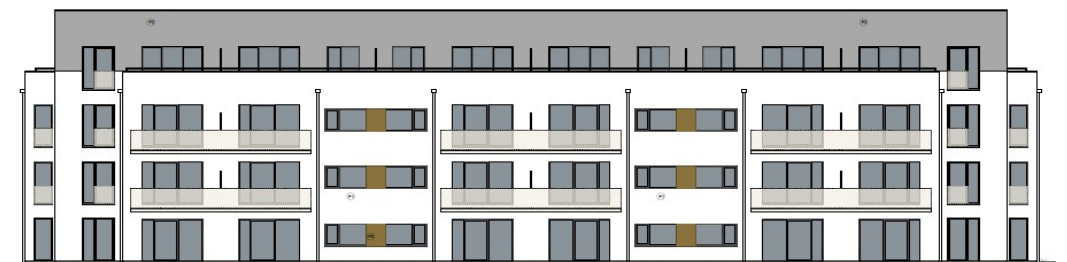

Energetický specialista: Ing. Bruno Vallance

Číslo oprávnění MPO: 093

Evidenční číslo MPO: 203 241.0

PRŮKAZ ENERGETICKÉ NÁROČNOSTI BUDOVY

vydaný podle zákona č. 406/2000 Sb., o hospodaření s energií, a vyhlášky č. 78/2013 Sb., o energetické náročnosti budov

Ulice, číslo: **parc. č. 372/9, 372/13, 372/35, 372/55,
372/6, 372/7, 372/32, 372/33, k.ú. Unhošť'**

PSC, místo: **273 51 Unhošť'**

Typ budovy: **Bytový dům**

Plocha obálky budovy: **2 752 m²**

Objemový faktor tvaru A/V: **0,38 m³/m³**

Energetický vztažná plocha: **2 282 m²**



ENERGETICKÁ NÁROČNOST BUDOVY

Celková dodaná energie
(Energie na vstupu do budovy)

Neobnovitelná primární energie
(Vliv provozu objektu na životní prostředí)

Měrné hodnoty kWh/(m².rok)

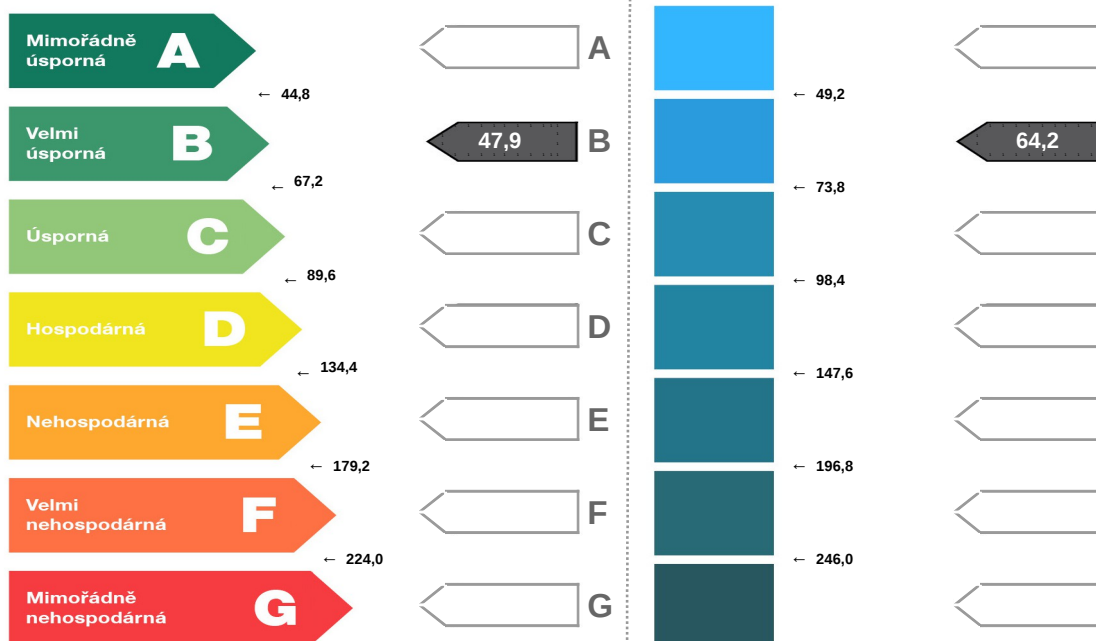

Hodnoty pro celou budovu
MWh/rok

109,3

146,5

DOPORUČENÁ OPATŘENÍ

Opatření pro	Stanovena	Popis opatření je v protokolu průkazu a vyhodnocení jejich dopadu na energetickou náročnost je znázorněno šipkou Doporučení
Vnější stěny:	<input type="checkbox"/>	
Okna a dveře:	<input type="checkbox"/>	
Střechu:	<input type="checkbox"/>	
Podlahu:	<input type="checkbox"/>	
Vytápění:	<input type="checkbox"/>	
Chlazení/klimatizaci:	<input type="checkbox"/>	
Větrání:	<input type="checkbox"/>	
Přípravu teplé vody:	<input type="checkbox"/>	
Osvětlení:	<input type="checkbox"/>	
Jiné:	<input type="checkbox"/>	

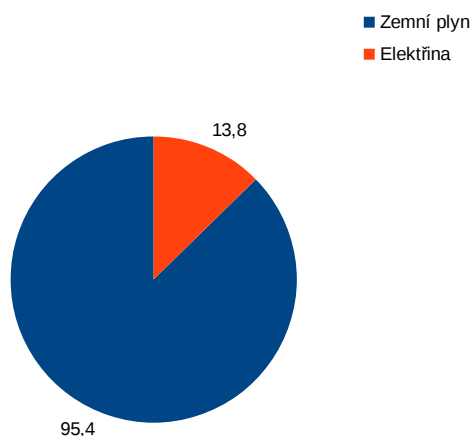
PODÍL ENERGOONOSITELŮ
NA DODANÉ ENERGIIHodnoty pro celou budovu
MWh/rok

UKAZATELE ENERGETICKÉ NÁROČNOSTI BUDOVY

	Obálka budovy	Vytápění	Chlazení	Větrání	Úprava vlhkosti	Teplá voda	Osvětlení
	U_{em} W/(m ² .K)	Díleč dodané energie					Měrné hodnoty kWh/(m ² .rok)
Mimořádně úsporná							
Mimořádně neúsporná							
Hodnoty pro celou budovu MWh/rok		61,5				35,5	12,3

Zpracovatel: Ing. Bruno Vallance
Kontakt: vallance@oekoplan.cz

Osvědčení č.: 093
Vyhотовeno dne: 21. únor 2019
Podpis:



